

**In einer Stunde zum Workflow**

**Ad-hoc Workflowänderungen**

**Echtzeit Statusmeldungen**

**Langfristige Kostensenkung**

A close-up photograph of a brass compass resting on a topographic map. The map shows contour lines, elevation markers, and text such as "EAST", "TOTAL", "DIRECTION", and "OF BEARING". The compass is open, and its legs are positioned over the map's grid.

## **Agile Prozesse - flexibel, dynamisch und schnell mit tiggs-BPM**

tiggs-BPM unterstützt Sie bei der Optimierung Ihrer Geschäftsprozesse. Wir bieten Ihnen eine Lösungsplattform die Sie schnell, einfach und kostengünstig einsetzen können.

### **tiggs ist schnell**

- In einer Stunde zum Workflow
- Ad-hoc Workflowänderungen
- Jetzt modellieren & sofort abarbeiten
- Echtzeit Statusmeldungen
- Jederzeit informiert

### **tiggs ist einfach**

- Auch für komplexe Workflows
- Workflows erstellen ohne Programmierkenntnisse
- Automatische Aufgabengenerierung
- Vertretungsregelung und Fristenmanagement
- Email- und SMS-Benachrichtigungen

### **tiggs ist kosteneffektiv**

- Einfache Software-Architektur
- Alle Daten in einer Datenbank
- Schnell und einfach zu installieren
- Browserbasierter Client
- Effizientes Kontrollsystem

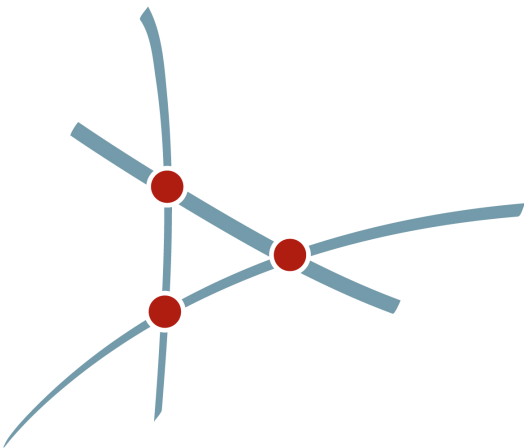

**Kontakt** **tiggs GmbH**  
Am Weingarten 25  
D-60487 Frankfurt am Main  
Telefon: +49-69-713 74 99 90  
Fax: +49-69-713 74 99 75  
Email: mail@tiggs.de  
[www.tiggs.de](http://www.tiggs.de)



# So funktioniert tiggs-BPM

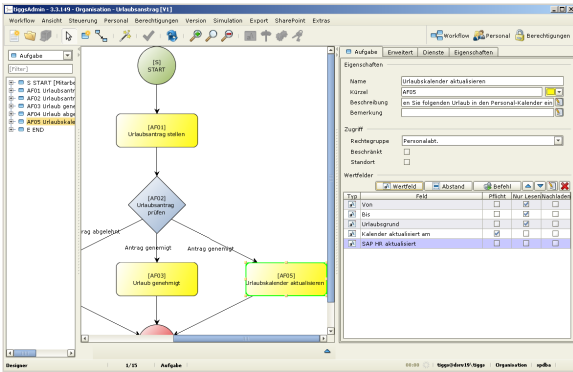

## Intuitive Modellierung

- Grafische Modellierung mit Drag & Drop
- Erstellung von Eingabefeldern
- Definition von Regeln für Entscheidungen
- Festlegung von Fristen und Eskalationen
- Einrichtung von Berechtigungen

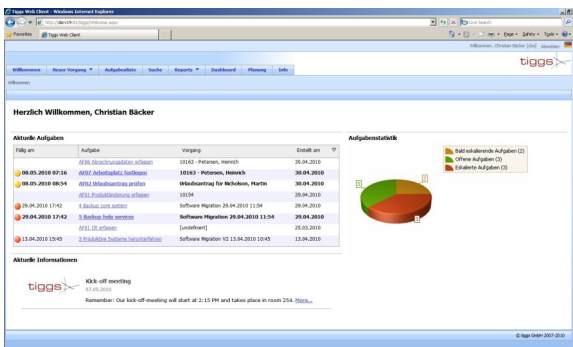

## Elektronischer Arbeitskorb

- Persönliche Aufgabenliste
- Automatische Aufgabenzuweisung
- Erhebliche Reduzierung der Prozessdurchlaufzeiten
- Erweiterte Suchfunktionen

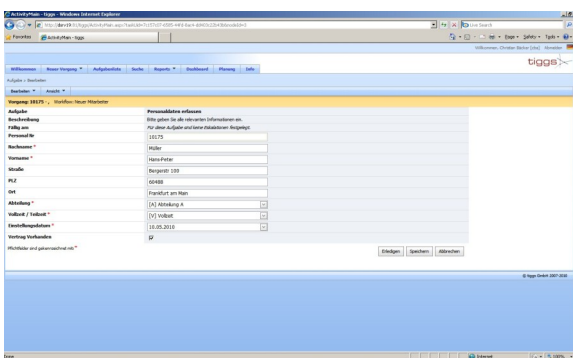

## Einfache Bearbeitung

- Ausführliche Aufgabenbeschreibungen
- Validierung der Eingabedaten
- Revisions sichere Dokumentenablage
- Wiedervorlagen
- Flexibilität durch rollenbasiertes Arbeiten

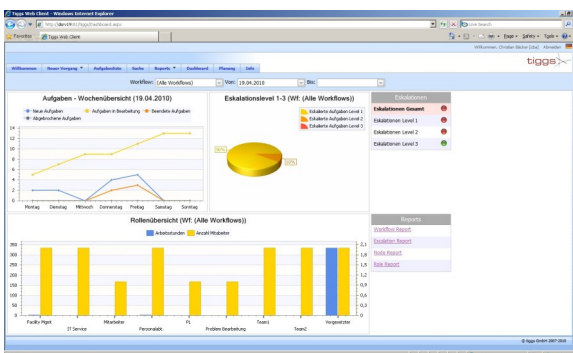

## Management-Cockpit

- Übersicht über alle laufenden Prozesse
- Simulationen von Plan- und Ist-Daten
- Echtzeit Statusmeldungen
- Individuelles Reporting
- Definition von KPI's
- Hochrechnung künftiger Durchlaufzeiten